

# DELFDALF

INFORMAÇÕES IMPORTANTES PARA REALIZAR SUA INSCRIÇÃO

# DELFDALF

Diplomas oficiais concedidos pelo  
Ministério Francês da Educação Nacional



A Aliança Francesa de São Paulo é um dos 900 centros  
de exames reconhecidos pela Comissão Nacional  
do DELF e do DALF no mundo.



Alliance Française

*São Paulo*

# DELFDALF

INFORMAÇÕES IMPORTANTES PARA REALIZAR SUA INSCRIÇÃO



## QUANDO EM 2019?

### PROVAS COLETIVAS - CALENDARIO NACIONAL

		22 FEVEREIRO	13 e 14 JUNHO	12 e 13 SETEMBRO	13 e 14 NOVEMBRO
TOUT PUBLIC	DELFD A1 - TP		X	X	
	DELFD A2 - TP		X	X	
	DELFD B1 - TP	X	X	X	X
	DELFD B2 - TP	X	X	X	X
	DALFD C1 - TP		X	X	
	DALFD C2 - TP		X	X	
ESCOLAR / JUNIOR	DELFD A1 - SJ				X
	DELFD A2 - SJ				X
	DELFD B1 - SJ				X
	DELFD B2 - SJ				X

### PERIODOS DE INSCRIÇÃO

- 1- Provas em fevereiro 2019: Do dia 10 de dezembro 2018  
ao dia 26 de janeiro 2019
- 2- Provas em junho 2019: Do dia 11 de março  
ao dia 04 de maio 2019
- 3- Provas em setembro 2019: Do dia 03 de junho  
ao dia 27 de julho 2019
- 4- Provas em novembro 2019: Do dia 29 de julho  
ao dia 6 de setembro 2019

# DELFDALF

INFORMAÇÕES IMPORTANTES PARA REALIZAR SUA INSCRIÇÃO

## DATAS DAS PROVAS COLETIVAS DELF E DALF - "TOUT PUBLIC"

### SESSÃO FEVEREIRO - DELF B1 e DELF B2

Provas coletivas	Diploma	Data
	B1	Sexta-feira 22 de fevereiro
	B2	Sexta-feira 22 de fevereiro

Prova individual oral	Diploma	Data na AF SP
	B1	Entre os dias 04 e 28 de fevereiro
	B2	Entre os dias 04 e 28 de fevereiro

### SESSÃO JUNHO - DELF A1, A2, B1 e B2

Provas coletivas	Diploma	Data
	A1	Quinta-feira 13 de junho
	B1	
	A2	Sexta-feira 14 de junho
B2		

Prova individual oral	Diploma	Data na AF SP
	A1	Entre os dias 3 e 28 de junho
	A2	Entre os dias 3 e 28 de junho
	B1	Entre os dias 3 e 28 de junho
	B2	Entre os dias 3 e 28 de junho

### SESSÃO JUNHO - DALF C1 e DALF C2

Provas coletivas	Diploma	Data
	C1	Quinta-feira 13 de junho
	C2	Sexta-feira 14 de junho

Prova individual oral	Diploma	Data na AF SP
	C1	Entre os dias 3 e 28 de junho
	C2	Entre os dias 3 e 28 de junho

# DELFDALF

## INFORMAÇÕES IMPORTANTES PARA REALIZAR SUA INSCRIÇÃO

### SESSÃO SETEMBRO - DELF A1, A2, B1 e B2

	Diploma	Data
Provas coletivas	A1	Quinta-feira 12 de setembro
	B1	
	A2	Sexta-feira 13 de setembro
	B2	

	Diploma	Data na AF SP
Prova individual oral	A1	Entre os dias 2 e 30 de setembro
	A2	Entre os dias 2 e 30 de setembro
	B1	Entre os dias 2 e 30 de setembro
	B2	Entre os dias 2 e 30 de setembro

### SESSÃO SETEMBRO - DALF C1 e DALF C2

	Diploma	Data
Provas coletivas	C1	Quinta-feira 12 de setembro
	C2	Sexta-feira 13 de setembro

	Diploma	Data na AF SP
Prova individual oral	C1	Entre os dias 2 e 30 de setembro
	C2	Entre os dias 2 e 30 de setembro

### SESSÃO NOVEMBRO - DELF B1 e DELF B2

	Diploma	Data
Provas coletivas	B1	Quarta-feira 13 de novembro
	B2	Quinta-feira 14 de novembro

	Diploma	Data na AF SP
Prova individual oral	B1	Entre os dias 01 e 29 de novembro
	B2	Entre os dias 01 e 29 de novembro

# DELFDALF

INFORMAÇÕES IMPORTANTES PARA REALIZAR SUA INSCRIÇÃO



## DATAS DAS PROVAS COLETIVAS DELF ESCOLAR/JUNIOR

### SESSÃO NOVEMBRO - DELF A1, A2, B1 e B2

	Diploma	Data
Provas coletivas	A1	Quarta-feira 13 de novembro
	B1	
	A2	Quinta-feira 14 de novembro
	B2	
	Diploma	Data na AF SP
Prova individual oral	A1	Entre os dias 01 e 29 de novembro
	A2	Entre os dias 01 e 29 de novembro
	B1	Entre os dias 01 e 29 de novembro
	B2	Entre os dias 01 e 29 de novembro

# DELFDALF

## INFORMAÇÕES IMPORTANTES PARA REALIZAR SUA INSCRIÇÃO



# QUEM?

- Qualquer pessoa que quiser valorizar suas competências em francês para fins pessoais ou profissionais.
  - Não há restrições quanto à idade, formação acadêmica ou nacionalidade dos candidatos (exceto a francesa).
- IMPORTANTE:** o DELF “Junior”, com temas adequados à realidade do público adolescente, indicado para candidatos com até 15 anos de idade no ano de inscrição para o Exame é oferecido somente na sessão de novembro de cada ano. Em 2019 farão parte desta categoria os nascidos a partir de 01/01/2004.

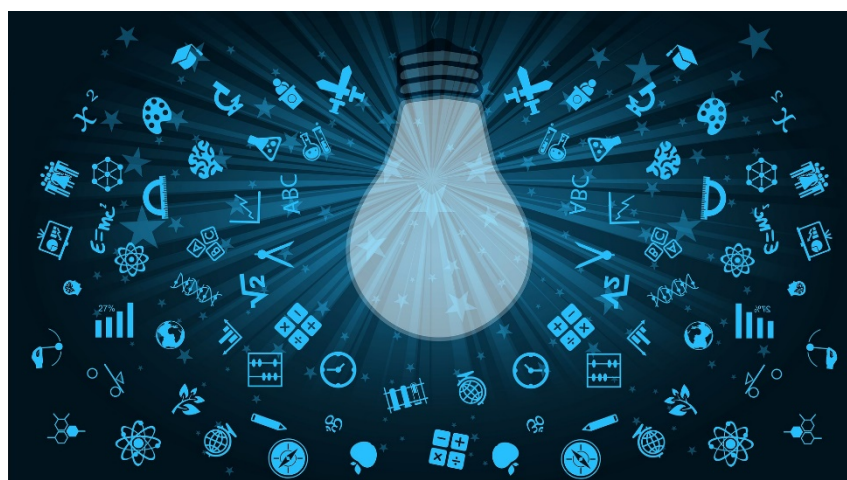

# DELFDALF

INFORMAÇÕES IMPORTANTES PARA REALIZAR SUA INSCRIÇÃO



## QUANTO EM 2019?

### PREÇO DELFDALF - "TOUT PUBLIC" E JUNIOR

DIPLOMAS	PÚBLICO EM GERAL (EXTERNO)	PREÇOS COM DESCONTO	
		PARA ALUNO AF SP (1)	ESTUDANTES UNIVERSITÁRIOS (2)

DELF A1	R\$208,00	R\$166,00	R\$208,00
DELF A2	R\$279,00	R\$223,00	R\$279,00
DELF B1	R\$377,00	R\$300,00	R\$300,00
DELF B2	R\$460,00	R\$368,00	R\$368,00
DALF C1	R\$678,00	R\$543,00	R\$678,00
DELF C2	R\$771,00	R\$615,00	R\$771,00

**(1)** Alunos dos cursos regulares da Aliança Francesa de São Paulo, regularmente matriculados e cursando, inclusive do Curso On-Line da Aliança Francesa de São Paulo e do Curso Preparatório DELFDALF da AF São Paulo para inscrição e provas na AF São Paulo, beneficiam de preço especial com desconto em todos os diplomas.

**(2)** Estudantes Universitários - Delf B1 e B2 unicamente -mediante apresentação de declaração ou carteirinha da faculdade atualizada e dentro da validade.

Enviar o comprovante para [exames@aliancafrancesa.com.br](mailto:exames@aliancafrancesa.com.br) assim que tiver feito a inscrição on-line para que possamos aplicar o desconto; caso contrário será cobrado o valor integral.

# DELFDALF

## INFORMAÇÕES IMPORTANTES PARA REALIZAR SUA INSCRIÇÃO

### FORMAS DE PAGAMENTO:

-> **Boleto bancário ou cartão de crédito (\*)**

Assinalar a opção escolhida no formulário de inscrição on-line, sabendo que:

- 1- boleto bancário – com vencimento do boleto para a data limite de inscrição;
- 2- cartão de crédito (\*) em 1 ou 2 parcelas. Ver detalhes no informativo da sessão escolhida.
- 3- Para o pagamento com cartão de crédito, você receberá um e-mail com a documentação necessária a nos ser enviada para realizar a transação à distância ou, se preferir, poderá dirigir-se a uma Unidade da AFSP para efetuar o pagamento no prazo de 3 dias úteis após receber e-mail com a liberação para o pagamento **e no máximo na data limite de inscrição da respectiva sessão.**

**IMPORTANTE:** Em caso de desistência após a inscrição ou de não comparecimento nos dias das provas não haverá devolução da taxa nem transferência de crédito para outra sessão.





# DELFDALF

INFORMAÇÕES IMPORTANTES PARA REALIZAR SUA INSCRIÇÃO



## ONDE EM SÃO PAULO?

### INSCRIÇÕES

Aqui na AF São Paulo a inscrição é feita apenas on-line – conforme formulário e instruções abaixo.

### LOCAIS DE PROVAS NA AF SÃO PAULO:

➤ Em nossas unidades:

- Centro e/ou
- Jardins Trianon e/ou
- Faria Lima

A Aliança Francesa de São Paulo se reserva o direito de alterar as informações sem aviso prévio.

Uma convocação individual será enviada aos inscritos por e-mail formalizando o local, dia e horário das provas.

### DEMAIS ALIANÇAS FRANCESAS HABILITADAS NO BRASIL:

Entrar em contato direto para informações sobre procedimentos de inscrição e provas.

- Confira:

<http://www.aliancafrancesabrasil.com.br/sedes>

# DELFDALF

## INFORMAÇÕES IMPORTANTES PARA REALIZAR SUA INSCRIÇÃO



# COMO?

### PROCEDIMENTOS INSCRIÇÃO ON-LINE

1. Leia atentamente o **regulamento** que contém todas as informações de locais, dias, horários, condições de inscrição, pagamento e cancelamento.
2. Preencha todos os campos do formulário de inscrição de acordo com a sua categoria.
3. Certifique-se de realizar a inscrição no diploma correto. Não será aceita a transferência de inscrição para outro diploma. O nome e sobrenome devem ser preenchidos com base nos dados do RG.
4. Ao final do preenchimento, após leitura do **TERMO DE ACEITE**, ao validar o pedido de inscrição, **você declara que todas as informações fornecidas estão corretas e concorda com todos os termos do regulamento**. Você receberá por e-mail uma cópia do formulário preenchido.

**IMPORTANTE:** Os dados constantes do formulário, além de constituírem a base do sistema DELFDALF, serão impressos no atestado de aprovação e no diploma, sendo de integral responsabilidade do candidato a veracidade das informações prestadas e o correto preenchimento dos campos solicitados.



# DELFDALF

## INFORMAÇÕES IMPORTANTES PARA REALIZAR SUA INSCRIÇÃO

5. Em caso de problema no preenchimento do formulário ou de alguma dúvida referente aos exames DELFDALF, envie um e-mail para [exames@aliancafrancesa.com.br](mailto:exames@aliancafrancesa.com.br)

6. **Para opção de pagamento através de boleto bancário:** em até 03 dias úteis você receberá por e-mail o boleto para o pagamento da taxa de inscrição, o contrato e o requerimento correspondentes, além de uma cópia do regulamento.

**Para opção de pagamento com cartão de crédito:** ao escolher essa opção no formulário de inscrição on-line, nós enviaremos a você por e-mail, em até 03 dias úteis, as instruções e a carta de autorização para a transação via cartão à distância. Será preciso preencher e assinar o documento, anexar cópia do RG/Habilitação + cópia do cartão – frente/verso e nos enviar por e-mail para que possamos efetuar a venda. Enviaremos a você por e-mail cópia do comprovante da transação.

**OBSERVAÇÃO:** Em caso de pagamento com cartão de crédito, ver detalhes no informativo da sessão escolhida.

7. **IMPORTANTE:** Em caso de pagamento através de boleto bancário, se houver desconto aplicado à sua inscrição (aluno AF São Paulo para todos os diplomas; e para estudantes universitários mediante comprovação obrigatória apenas para B1 e B2), fazer o respectivo abatimento de valor no boleto, no momento em que for pagar, conforme indicado no próprio boleto.

8. A aceitação da inscrição e dos termos do regulamento ficam expressamente condicionados ao pagamento da taxa de inscrição.

9. Uma convocação será enviada para o seu e-mail no prazo máximo de 10 dias antes da data das provas. **Em caso de não recebimento da convocação nesse prazo**, é imprescindível escrever para [exames@aliancafrancesa.com.br](mailto:exames@aliancafrancesa.com.br)

Será obrigatório apresentá-la juntamente com documento de identidade com foto (RG, Habilitação ou Passaporte) nos dias das provas, sob pena de não realização do exame.

**IMPORTANTE:** Em caso de desistência após a inscrição ou de não comparecimento nos dias das provas não haverá devolução da taxa nem transferência de crédito para outra sessão.

# DELFDALF

## INFORMAÇÕES IMPORTANTES PARA REALIZAR SUA INSCRIÇÃO

### INFORMAÇÕES GERAIS

- ✓ Não há pré-requisito, não é preciso possuir diploma de nível inferior para se apresentar em diploma de nível mais elevado.
- ✓ O candidato pode se inscrever para vários diplomas em uma mesma sessão.
- ✓ Os diplomas são independentes e podem ser apresentados sem limite de tempo.
- ✓ **Não é permitido se inscrever para um mesmo nível/diploma de uma sessão subsequente a uma sessão cujos resultados ainda não tenham sido divulgados.**
- ✓ Cada exame dá direito a um diploma.
- ✓ O candidato pode escolher o diploma que corresponde ao seu nível de conhecimento no idioma fazendo uma auto avaliação a partir do conteúdo, programa e modelos de provas disponíveis no site oficial [www.ciep.fr](http://www.ciep.fr) ou também fazendo um teste de orientação através do link <http://www.campus-electronique.tm.fr/testfle/>
- ✓ Por serem diplomas, têm validade permanente e por este motivo não é possível refazer um mesmo nível só para melhorar as notas.

Os resultados - no site, e os atestados de aprovação - estarão disponíveis para retirada na Unidade onde as provas foram realizadas, **em data informada através de cartazes espalhados pela Aliança Francesa nos dias das provas.**

# DELFDALF

INFORMAÇÕES IMPORTANTES PARA REALIZAR SUA INSCRIÇÃO



## Setor de Exames e Certificados

11. 3017-5685 | [exames@aliancafrancesa.com.br](mailto:exames@aliancafrancesa.com.br)



Alliance Française

*São Paulo*