

FRANCE  
ÉDUCATION  
INTERNATIONAL

TCF

Test de Connaissance du Français



af

TCFS – 2021

( )

# INFORMAÇÕES IMPORTANTES

A partir de novembro de 2020 os candidatos estrangeiros que estão preenchendo uma *Demande d'Admission Préalable* (DAP), que consiste em um formulário de candidatura ao primeiro ou segundo ano de graduação (L1 ou L2) em uma universidade francesa ou a qualquer nível de estudos em uma Escola Nacional Superior de Arquitetura.

Deverão passar o exame **TCF TP (Tout Public) com prova de expressão escrita obrigatória.**

Os certificados assim emitidos não incluirão mais as palavras "*Demande d'Admission Préalable*", mas serão totalmente compatíveis para completar os "*dossiers*" dos alunos que desejam integrar uma (L1 ou L2) em uma universidade francesa ou a qualquer nível de estudos em uma Escola Nacional Superior de Arquitetura. Também serão aceitos os exames **TCF – CAPES, DELF B2 e DALF C1 e C2.**



**OBS: Por medida de segurança, no dia do exame não haverá disponibilização de água nos bebedouros.**

## IMPORTANTE:

**Inscrição para TCF ANF, Québec - todas as opções e TCF Tout Public com opção de prova de expressão oral e TCF CAPES**

ADICIONAR OBRIGATORIAMENTE FOTO DIGITAL diretamente na plataforma do CIEP. Após o período de inscrição você receberá um e-mail automático da plataforma do CIEP para adicionar a foto.

- tamanho 3 x 4 ou 5 x 7
- dimensão mínima: 248 x 349 pixels
- tamanho máximo: 4 Mb
- formatos aceitos: jpg, jpeg, bmp e png



# QUANDO?

## TCF ANF/TOUT PUBLIC/CAPES/CANADA/QUEBEC PRIMEIRO SEMESTRE 2021

TCF JANEIRO Inscrição: 06.01 a 13.01	Exames	Data da prova	Horário Provas coletivas	Horário prova oral individual
	TCF TOUT PUBLIC/ CAPES	20/jan	12h00 - 14h35	A definir
	TCF TOUT PUBLIC/ CAPES	21/jan	12h00 - 14h35	A definir
	TCF CANADA	26/jan	12h00 - 14h45	A definir
TCF CANADA	27/jan	12h00 - 14h35	A definir	

DATAS PODEM SER ALTERADAS SE FOR PRORROGADO O CONFINAMENTO (COVID-19)

TCF FEVEREIRO Inscrição: 18.01 a 28.01	Exames	Data da prova	Horário Provas coletivas	Horário prova oral individual
	TCF TOUT PUBLIC/ CAPES	09/fev	12h00 - 14h35	A definir
	TCF TOUT PUBLIC/ CAPES	10/fev	12h00 - 14h35	A definir
TCF QUEBEC	11/fev	12h00 - 14h45	A definir	

DATAS PODEM SER ALTERADAS SE FOR PRORROGADO O CONFINAMENTO (COVID-19)

### PROVAS DE ABRIL FORAM ADIADAS PARA MAIO DE 2021

TCF ABRIL Inscrição: 23.02 a 15.03	Exames	DATA ANTERIOR	NOVAS DATAS	Horário Provas coletivas	Horário prova oral individual
	TCF TOUT PUBLIC	13/abr	18/mai	12h00 - 14h35	A definir
	TCF CAPES	14/abr	19/mai	12h00 - 14h35	A definir
	TCF CANADA	19/abr	21/mai	12h00 - 14h35	A definir

DATAS PODEM SER ALTERADAS SE FOR PRORROGADO O CONFINAMENTO (COVID-19)

TCF MAIO Inscrição: 19.04 a 30.04	Exames	Data da prova	Horário Provas coletivas	Horário prova oral individual
	TCF TOUT PUBLIC	18/mai	12h00 - 14h35	A definir
	TCF CAPES	19/mai	12h00 - 14h35	A definir
	TCF ANF	20/mai	12h00 - 13h50	A definir
TCF QUEBEC	25/mai	12h00 - 14h35	A definir	

DATAS PODEM SER ALTERADAS SE FOR PRORROGADO O CONFINAMENTO (COVID-19)



## TCF ANF/TOUT PUBLIC/CAPES/CANADA/QUEBEC SEGUNDO SEMESTRE 2021

TCF JULHO Inscrição: 18.05 a 31.05	Exames	Data da prova	Horário Provas coletivas	Horário prova oral individual
	TCF TP / CAPES	13/jul	12h00 - 14h35	A definir
	TCF TP / CAPES	14/jul	12h00 - 14h35	A definir
	TCF TP / CAPES	15/jul	12h00 - 14h35	A definir
	TCF CANADA	21/jul	12h00 - 14h35	A definir
	TCF CANADA	22/jul	12h00 - 14h35	A definir

TCF AGOSTO Inscrição: 20.06 a 05.07	Exames	Data da prova	Horário Provas coletivas	Horário prova oral individual
	TCF TP / CAPES	17/ago	12h00 - 14h35	A definir
	TCF TP / CAPES	18/ago	12h00 - 14h35	A definir
	TCF ANF	25/ago	12h00 - 13h50	A definir
	TCF QUEBÉC	26/ago	12h00 - 14h35	A definir

DATAS PODEM SER ALTERADAS SE FOR PRORROGADO O CONFINAMENTO (COVID-19)

TCF OUTUBRO Inscrição: 20.09 a 05.10	Exames	Data da prova	Horário Provas coletivas	Horário prova oral individual
	TCF TP / CAPES	19/out	12h00 - 14h35	A definir
	TCF TP / CAPES	20/out	12h00 - 14h35	A definir
	TCF TP / CAPES	21/out	12h00 - 14h35	A definir
	TCF CANADA	26/out	12h00 - 14h35	A definir
	TCF CANADA	27/out	12h00 - 14h35	A definir

DATAS PODEM SER ALTERADAS SE FOR PRORROGADO O CONFINAMENTO (COVID-19)

TCF DEZEMBRO Inscrição: 10.10 a 20.10	Exames	Data da prova	Horário Provas coletivas	Horário prova oral individual
	TCF TP / CAPES	01/dez	12h00 - 14h35	Data a definir
	TCF TP / CAPES	02/dez	12h00 - 14h35	Data a definir
	TCF ANF	09/dez	12h00 - 13h50	Data a definir
	TCF QUEBÉC	10/dez	12h00 - 14h35	Data a definir
	TCF CANADA	14/dez	12h00 - 14h35	Data a definir

DATAS PODEM SER ALTERADAS SE FOR PRORROGADO O CONFINAMENTO (COVID-19)

# QUANTO?

## Taxa de Inscrição - EURO

(Valores em € sujeitos à alteração sem aviso prévio)

VERIFICAR COTAÇÃO DO EURO

**valores em reais no momento da inscrição**

Teste		Valor €
TCF - CAPES (4)		€ 118
TCF Tout public	Provas obrigatórias (1)	€ 151
	Prova facultativa EE (2)	€ 79
	Prova facultativa E0 (3)	€ 79
TCF - CANADA	Compreensão oral (1) Compreensão escrita (2) Expressão escrita (3) Expressão oral (4)	€ 294
TCF - QUEBEC	Compreensão oral (1)	€ 68
	Compreensão escrita (2)	€ 68
	Expressão escrita (3)	€ 79
	Expressão oral (4)	€ 79
TCF - ANF	Compreensão oral (1) Compreensão escrita (2) Expressão escrita (3) Expressão oral (4)	€ 174

**Atenção:** Só será feita a transferência e ou reembolso, mediante entrega do atestado médico de afastamento com tradução juramentada em até 48 horas antes e/ou após o exame ter ocorrido. Em caso de reembolso será retido o valor de 10% para fins administrativos.

# FORMA DE PAGAMENTO



**Pagamento com cartão de crédito:** O pagamento pode ser a vista ou em 2 parcelas, você deverá seguir as instruções no portal para efetuar o pagamento.



Clique na imagem

**Pagamento com boleto bancário:** somente a vista, após concluir a inscrição o candidato deverá aguardar de 2 a 3 dias úteis para baixar o [boleto no portal educacional](#).

**Atenção:** O não pagamento dentro do período de vencimento, ocasionará no cancelamento automático da inscrição e possível perda da vaga.



**No último dia de inscrição só será aceito pagamento via cartão de crédito.**

**O não pagamento dentro período de vencimento, acarretará no cancelamento automático da inscrição.**

# ONDE?

## Local / Horário de provas inscritos na AF de São Paulo

### Local:

AF Centro - R General Jardim, 182 | Próx Metrô República - saída Caetano de Campos

TCF TOUT PUBLIC/CAPES				TEMPO
PROVAS	convocação	INICIO	FIM	
Obrigs CO CE+maîtrise des structures de la langue	11:30	12:00	13:25	01:25
expression écrite		13:35	14:35	01:00
expression orale	a partir de		14:45	00:15
TCF QUEBEC				TEMPO
PROVAS	convocação	INICIO	FIM	
compréhension orale	11:30	12:00	12:35	00:35
compréhension écrite		12:35	13:35	01:00
expression écrite		13:45	14:45	01:00
expression orale	a partir de		14:55	00:15
TCF CANADÁ				TEMPO
PROVAS	convocação	INICIO	FIM	
compréhension orale	11:30	12:00	12:35	00:35
compréhension écrite		12:35	13:35	01:00
expression écrite		13:45	14:45	01:00
expression orale	a partir de		14:55	00:15
TCF ANF				TEMPO
PROVAS	convocação	INICIO	FIM	
compréhension orale	11:30	12:00	12:25	00:25
compréhension écrite		12:25	13:10	00:45
expression écrite		13:20	13:50	00:30
expression orale	a partir de		14:00	00:15



# TERMO DE COMPROMISSO

- 1- A inscrição somente será confirmada após o processamento do pagamento da taxa de inscrição.
- 2 - Somente haverá transferência de sessão em caso de falta por força maior sendo justificada em até 48 horas após a data do exame, mediante aprovação da FEI(France Education International).
- 3 - A data do exame poderá ser alterada se houver prorrogação do confinamento imposto pelo governo e prefeitura do Estado de São Paulo.
- 4 - É obrigatória a apresentação de documento de identificação original com foto, máscara, fone de ouvidos e um par de luvas para a realização das provas.
- 5 - Uma convocação será enviada para o seu e-mail uma semana antes da data da prova.
- 6 - O prazo estimado para divulgação do resultado é de 30 dias a contar da data do exame.
- 7 - Será feita a medição de temperatura corporal, o candidato que apresentar temperatura igual ou maior que 37,8 graus não poderá permanecer no centro de exames. **Só será feita a transferência e ou reembolso, mediante entrega do atestado médico de afastamento com tradução juramentada em até 48 horas antes e/ou após o exame ter ocorrido. Em caso de reembolso será retido o valor de 10% para fins administrativos.**
- 8- é obrigatório se apresentar portando máscara facial, um par de luvas para manuseio do computador e um fone de ouvido plugue p2.
- 9 - O candidato declara que realiza este exame por sua livre e espontânea vontade e em perfeitas condições de saúde; sendo assim, concorda em isentar de responsabilidade o Centro de Exames Aliança Francesa de São Paulo.



# ? COMO?

## Inscrição Online - Procedimento

### **Inscrição on-line - provas na AF São Paulo**

1 - Leia atentamente as informações deste regulamento que contém todos os detalhes quanto ao local, datas, horários, condições de inscrição, pagamento e cancelamento das provas.

2 - Preencha todos os campos do **formulário da sessão escolhida, de acordo com a data e o TCF que irá prestar.**

Certifique-se de realizar a inscrição no **TCF correto e fazer a escolha/opção correta de provas.** Não será aceita a transferência de inscrição para outro tipo e nem da data de provas. O nome e sobrenome devem ser preenchidos com base nos dados do RG.

3 - Ao final do preenchimento, após leitura do **TERMO DE ACEITE.** Ao validar o pedido de inscrição, **você declara que todas as informações fornecidas estão corretas e concorda com todos os termos referentes à realização das provas.** Você receberá por e-mail uma cópia do formulário preenchido.

**IMPORTANTE:** Os dados constantes do formulário, além de constituírem a base do sistema da AFSP e da plataforma da FEI (France Education International), serão impressos no atestado de resultados, sendo de integral responsabilidade do candidato a veracidade das informações prestadas e o correto preenchimento dos campos solicitados.

4 - Em caso de dúvidas e/ou de problema no preenchimento do formulário, envie um e-mail para [exames@aliancafrancesa.com.br](mailto:exames@aliancafrancesa.com.br)

# INSCREVA-SE

Inscrição Online

Inscrição on-line - provas na AF São Paulo

## CLIQUE E INSCREVA-SE



TCF ANF



TCF CAPES



TCF CANADA



TCF QUEBEC



TCF TOUT/PUBLIC

af

Alliance Française

*São Paulo*

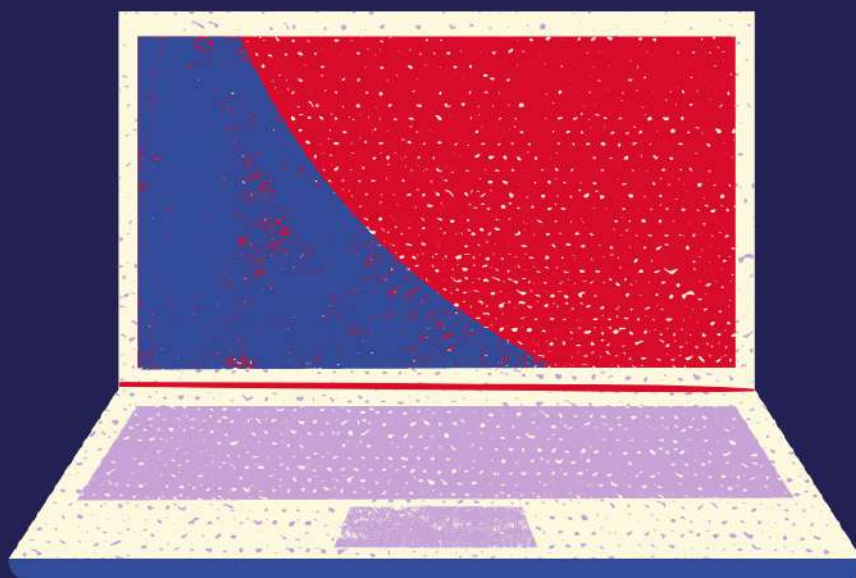

# Protocolo Sanitário

GUIA PARA O FUNCIONAMENTO DO  
CENTRO DE EXAMES

DELF – DALF TCF E TEF  
DEPARTAMENTO DE EXAMES E CERTIFICAÇÕES

ORIENTAÇÕES PRÁTICAS

# PROTOCOLO SANITÁRIO

De acordo com o protocolo sanitario imposto pela FEI (França Educação Internacional) a distância entre as mesas dos candidatos durante os exames deve ser de pelo menos 1,50 metro.

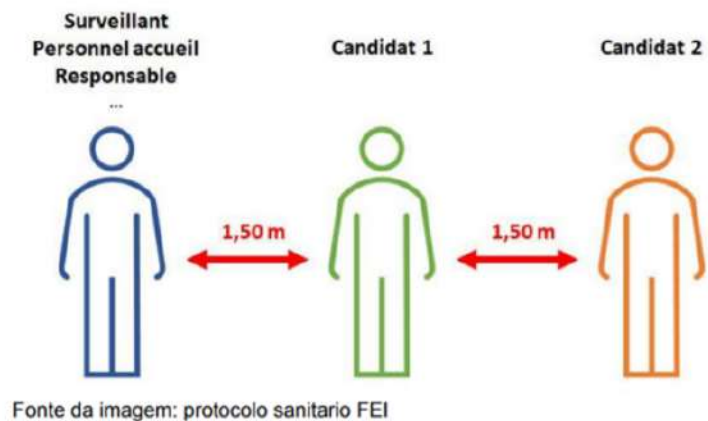

A capacidade de recepção é determinada de acordo com as medidas sanitárias a serem aplicadas.

As salas de aplicação e de preparação devem ser organizadas de modo a manter uma distância de pelo menos 1,50 metros entre as mesas e a mesa do supervisor.

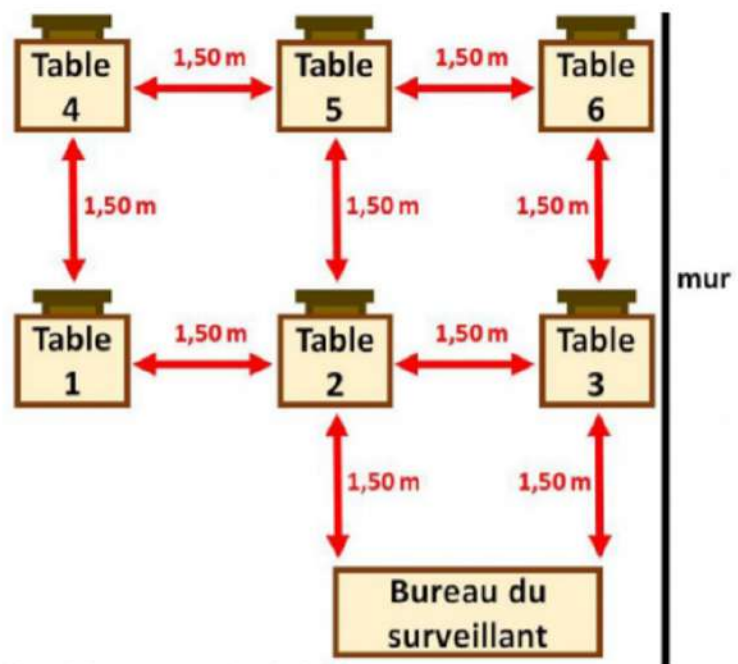

# PROTOCOLO SANITÁRIO

A lavagem das mãos deve ser realizada, no mínimo:

- À chegada ao centro de exames;
- Antes de entrar na sala de teste;
- Antes e depois de cada refeição;
- Antes de usar o banheiro e depois de usá-lo;
- Depois de assoar o nariz, tossir ou espirrar.



Fonte da imagem: protocolo sanitario FEI

uma janela de acrílico destinada a separar o candidato do júri.

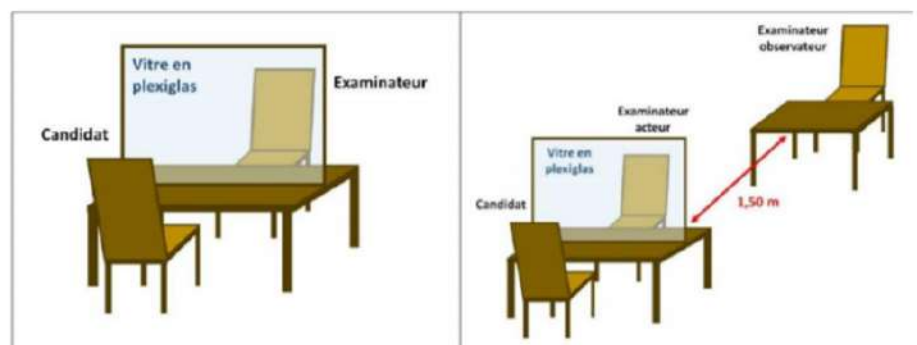

Fonte da imagem: protocolo sanitario FEI



# PROTOCOLO SANITÁRIO



## Organização das provas coletivas

Em relação ao material de exame enviado pela **France Éducation international**, a (s) pessoa (s) com poderes para verificar a integridade e a conformidade dos itens (folhetos, CD de áudio ...) devem esperar **48 horas** antes de abrir os pacotes. Após a realização das verificações, o material do exame deve ser armazenado em local seguro e não ser mais manuseado antes do dia do exame.

Os responsáveis de entrega da prova realizarão a higiene anterior a qualquer manuseio de material.

Todas as salas são higienizadas anteriormente a cada prova.

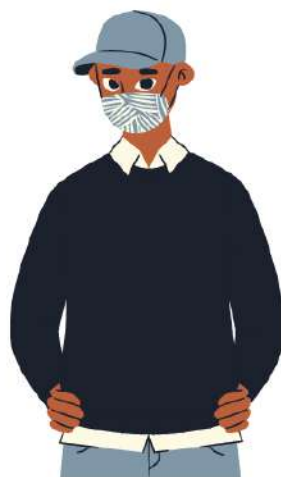

**Os candidatos devem apresentar os seguintes itens, sem exceção:**

- O documento de identidade
- Sua convocação
- Uma máscara
- Caneta
- Um par de luvas cirúrgicas descartáveis
- fones de ouvido com plugue p2



Alliance Française  
São Paulo

**Setor de Exames e Certificados**



**(11) 97677-4157**

**exames@aliancafrancesa.com.br**