

DAEFLE

Diplôme d'Aptitude à l'Enseignement du Français Langue Etrangère



af

DAEFLE 2021



QUANDO?

Test d'accès (online)

	Período de inscrição	Data da prova	Résultados	Inscrição CNED
Tests d'accès Prova online		entre 15 e 27/04	10/05/2021	A partir de julho 2021
		entre 18 e 28/05	08/06/2021	A partir de julho 2021
	27/07 à 27/08	entre 12 e 20/10	02/11/2021	A partir de janeiro 2022
	08/09 à 08/10	entre 25/11 e 03/12	14/12/2021	A partir de janeiro 2022

RESULTADOS DIVULGADOS PELA ALIANÇA FRANCESA DE PARIS DIRETAMENTE PARA O CANDIDATO

Examen Final du DAEFLE

(após obtenção do atestado dos 6 módulos do curso finalizados)

Presencial

	Período de inscrição	Data da prova	Résultados
Exame Final Prova presencial	03/10 à 03/11	08/12/2021	03/03/2022

RESULTADOS DIVULGADOS PELA ALIANÇA FRANCESA DE PARIS DIRETAMENTE PARA O CANDIDATO

NO DIA DO EXAME É NECESSÁRIO TRAZER



APRESENTE-SE SOZINHO(A) OU EM
COMPANHIA DE UM ÚNICO ADULTO



Atenção - para o teste Daefle não é necessário o fone de ouvido



(Valores em R\$ sujeitos à alteração sem aviso prévio)

Test d'Accès au DAEFLE

Taxa de inscrição:

R\$ 536,00

Examen Final DAEFLE

Taxa de inscrição:

R\$ 2418,00

COMO?

Inscrição Online - Procedimento

1. Imprimir, preencher, assinar a ficha de inscrição.

2. Enviar digitalizada para o e-mail exames@aliancafrancesa.com.br

3. Para inscrição ao Test d'accès au DAEFLE:

Test d'accès do DAEFLE

[Clique para baixar a ficha de inscrição](#)

- brasileiros: enviar obrigatoriamente o certificado/diploma de conclusão do ensino médio ou superior + a tradução juramentada

- francófonos: enviar obrigatoriamente o comprovante do "baccalauréat" ou equivalente.

4. Para inscrição ao Examen Final du DAEFLE:

Exame Final do DAEFLE

[Clique para baixar a ficha de inscrição](#)

- enviar obrigatoriamente cópia do(s) atestado(s) enviados pela AF Paris Ile-de-France referente à conclusão dos 6 módulos do curso.

5. Para efetuar o pagamento você deve preencher o formulário através do link abaixo;



[Test d'accès do
DAEFLE](#)



[Exame Final do DAEFLE](#)

6. Test d'accès - uma comunicação será enviada para o seu e-mail, pela AF Paris, contendo instruções, o login e a senha de acesso para realização do teste on-line que poderá ser feito em sua residência ou em seu local de trabalho.

7. Examen final – uma convocação será enviada para o seu e-mail uma semana antes da data das provas já informada acima e nos horários conforme a seguir.



Onde?

Test d'accès au DAEFLE – duração de 35 minutos, on-line, na residência ou no local de trabalho do candidato, entre 10h00 (horário de Paris) do primeiro dia do calendário da sessão e 23h55 (horário de Paris) do último dia do calendário da sessão informado acima.

A validade do resultado do Test d'accès para uma primeira inscrição para o curso DAEFLE junto ao CNED é de 03 (três) anos.

Horário/Local – Examen Final - 09h00-12h00 e 13h30-16h45

AF Centro - R General Jardim, 182 | Próx Metrô República - saída Caetano de Campos

NOVO FORMATO TEST D'ACCÈS AU DAEFLE

- 1. O Test d'accès au DAEFLE agora é feito on-line, da residência ou do local de trabalho do interessado, a partir de uma plataforma chamada Ev@lang.**
- 2. Antes de passar o teste, recomenda-se visualizar e testar a demonstração do mesmo, on-line, a partir do link <https://demo.evalang.fr/> para se familiarizar com a interface, com as provas e verificar que seu equipamento funciona corretamente (caixas de som, fones de ouvido).**
- 3. O teste dura 35 minutos e possui 3 provas: compreensão escrita, compreensão oral e gramática/léxico.**
Horário/Local de provas inscritos na AF São Paulo
- 4. Um código individual será enviado por e-mail, pela AF Paris, para cada candidato inscrito.**
- 5. É preciso possuir uma conexão estável, com saída de som.**
Recomendamos a utilização de fone de ouvido para a parte oral, e obviamente, aconselhamos que o teste seja feito em um lugar calmo e silencioso. Recomenda-se ainda fazer o teste a partir de um computador e não de um tablet ou smartphone.



Alliance Française
São Paulo

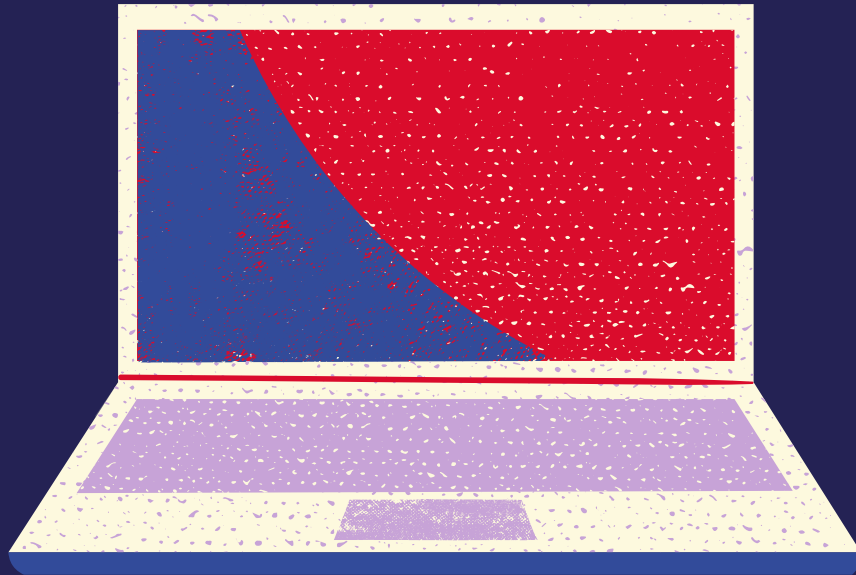

Protocolo Sanitário

**GUIA PARA O FUNCIONAMENTO DO
CENTRO DE EXAMES**

**DEL F – DAL F TCF TEF E DAEFLE
DEPARTAMENTO DE EXAMES E CERTIFICAÇÕES**

ORIENTAÇÕES PRÁTICAS

PROTOCOLO SANITÁRIO

De acordo com o protocolo sanitario imposto pela FEI (França Educação Internacional) a distância entre as mesas dos candidatos durante os exames deve ser de pelo menos 1,50 metro.

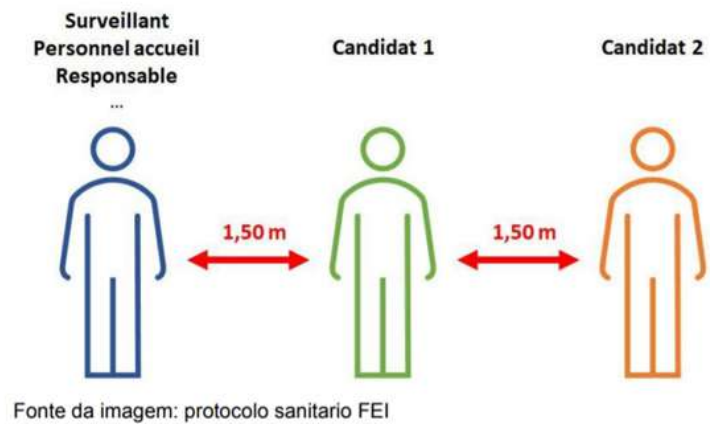

A capacidade de recepção é determinada de acordo com as medidas sanitárias a serem aplicadas.

As salas de aplicação e de preparação devem ser organizadas de modo a manter uma distância de pelo menos 1,50 metros entre as mesas e a mesa do supervisor.

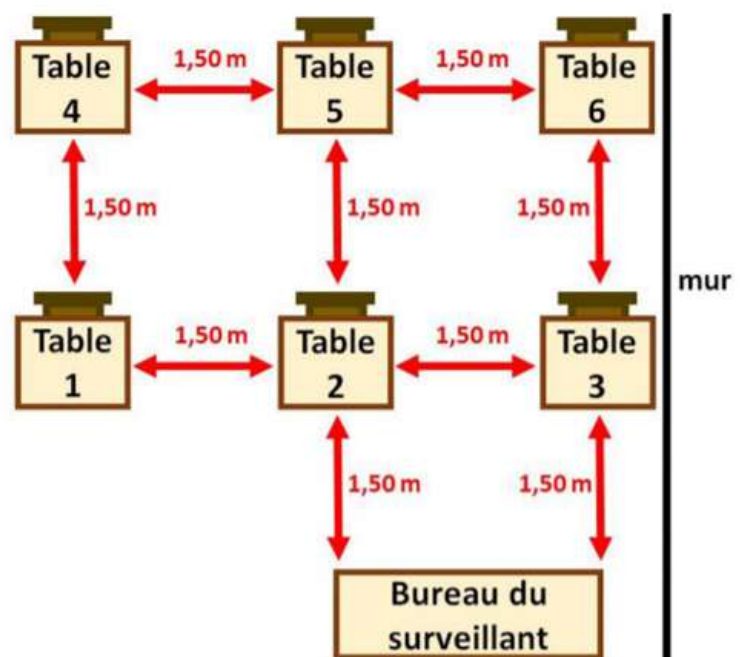

PROTOCOLO SANITÁRIO

A lavagem das mãos deve ser realizada, no mínimo:

- À chegada ao centro de exames;
- Antes de entrar na sala de teste;
- Antes e depois de cada refeição;
- Antes de usar o banheiro e depois de usá-lo;
- Depois de assoar o nariz, tossir ou espirrar.



Fonte da imagem: protocolo sanitario FEI

uma janela de acrílico destinada a separar o candidato do júri.

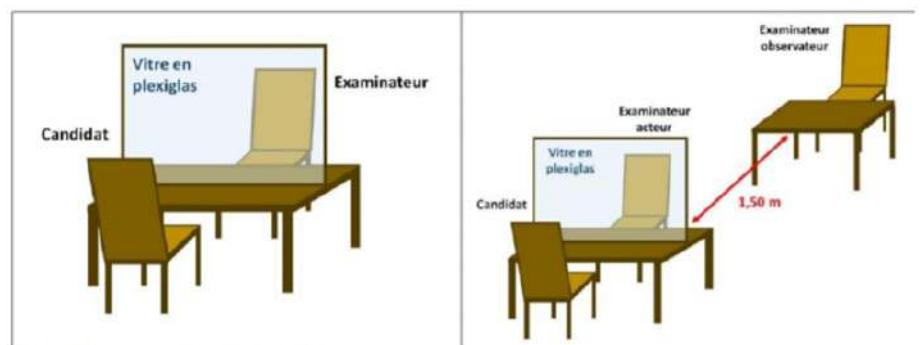

Fonte da imagem: protocolo sanitario FEI

PROTOCOLO SANITÁRIO



Organização das provas coletivas DELF DALF

Em relação ao material de exame enviado pela **France Éducation international**, a (s) pessoa (s) com poderes para verificar a integridade e a conformidade dos itens (folhetos, CD de áudio ...) devem esperar **48 horas** antes de abrir os pacotes.

Após a realização das verificações, o material do exame deve ser armazenado em local seguro e não ser mais manuseado antes do dia do exame.

Os responsáveis de entrega da prova realizarão a higiene anterior a qualquer manuseio de material.

Todas as salas são higienizadas anteriormente a cada prova.



Os candidatos devem apresentar os seguintes itens, sem exceção:

- O documento de identidade
- Sua convocação
- Uma máscara
- Caneta azul ou preta
- Um par de luvas cirúrgicas descartáveis

Setor de Exames e Certificados

11 3017-5685 | exames@aliancafrancesa.com.br