

DELFDALF

INFORMAÇÕES IMPORTANTES PARA REALIZAR SUA INSCRIÇÃO

DELFDALF

Diplomas oficiais concedidos pelo
Ministério Francês da Educação Nacional



A Aliança Francesa de São Paulo é um dos 900 centros
de exames reconhecidos pela Comissão Nacional
do DELF e do DALF no mundo.



Alliance Française

São Paulo

DELFDALF

INFORMAÇÕES IMPORTANTES PARA REALIZAR SUA INSCRIÇÃO



QUANDO EM 2019?

PROVAS COLETIVAS - CALENDÁRIO NACIONAL

		22 FEVEREIRO	13 e 14 JUNHO	12 e 13 SETEMBRO	13 e 14 NOVEMBRO
TOUT PUBLIC	DELFD A1 - TP		X	X	
	DELFD A2 - TP		X	X	
	DELFD B1 - TP	X	X	X	X
	DELFD B2 - TP	X	X	X	X
	DALFD C1 - TP		X	X	
	DALFD C2 - TP		X	X	
ESCOLAR / JUNIOR	DELFD A1 - SJ				X
	DELFD A2 - SJ				X
	DELFD B1 - SJ				X
	DELFD B2 - SJ				X

PERIODOS DE INSCRIÇÃO

- 1- Provas em fevereiro 2019: Do dia 10 de dezembro 2018
ao dia 26 de janeiro 2019
- 2- Provas em junho 2019: Do dia 11 de março
ao dia 04 de maio 2019
- 3- Provas em setembro 2019: Do dia 03 de junho
ao dia 27 de julho 2019
- 4- Provas em novembro 2019: Do dia 29 de julho
ao dia 6 de setembro 2019

DELFDALF

INFORMAÇÕES IMPORTANTES PARA REALIZAR SUA INSCRIÇÃO

DATAS DAS PROVAS COLETIVAS DELF E DALF - "TOUT PUBLIC"

SESSÃO FEVEREIRO - DELF B1 e DELF B2

Provas coletivas	Diploma	Data
	B1	Sexta-feira 22 de fevereiro
	B2	Sexta-feira 22 de fevereiro

Prova individual oral	Diploma	Data na AF SP
	B1	Entre os dias 04 e 28 de fevereiro
	B2	Entre os dias 04 e 28 de fevereiro

SESSÃO JUNHO - DELF A1, A2, B1 e B2

Provas coletivas	Diploma	Data
	A1	Quinta-feira 13 de junho
	B1	
	A2	Sexta-feira 14 de junho
B2		

Prova individual oral	Diploma	Data na AF SP
	A1	Entre os dias 3 e 28 de junho
	A2	Entre os dias 3 e 28 de junho
	B1	Entre os dias 3 e 28 de junho
	B2	Entre os dias 3 e 28 de junho

SESSÃO JUNHO - DALF C1 e DALF C2

Provas coletivas	Diploma	Data
	C1	Quinta-feira 13 de junho
	C2	Sexta-feira 14 de junho

Prova individual oral	Diploma	Data na AF SP
	C1	Entre os dias 3 e 28 de junho
	C2	Entre os dias 3 e 28 de junho

DELF-DALF

INFORMAÇÕES IMPORTANTES PARA REALIZAR SUA INSCRIÇÃO

SESSÃO SETEMBRO - DELF A1, A2, B1 e B2

	Diploma	Data
Provas coletivas	A1	Quinta-feira 12 de setembro
	B1	
	A2	Sexta-feira 13 de setembro
	B2	

	Diploma	Data na AF SP
Prova individual oral	A1	Entre os dias 2 e 30 de setembro
	A2	Entre os dias 2 e 30 de setembro
	B1	Entre os dias 2 e 30 de setembro
	B2	Entre os dias 2 e 30 de setembro

SESSÃO SETEMBRO - DALF C1 e DALF C2

	Diploma	Data
Provas coletivas	C1	Quinta-feira 12 de setembro
	C2	Sexta-feira 13 de setembro

	Diploma	Data na AF SP
Prova individual oral	C1	Entre os dias 2 e 30 de setembro
	C2	Entre os dias 2 e 30 de setembro

SESSÃO NOVEMBRO - DELF B1 e DELF B2

	Diploma	Data
Provas coletivas	B1	Quarta-feira 13 de novembro
	B2	Quinta-feira 14 de novembro

	Diploma	Data na AF SP
Prova individual oral	B1	Entre os dias 01 e 29 de novembro
	B2	Entre os dias 01 e 29 de novembro

DELFDALF

INFORMAÇÕES IMPORTANTES PARA REALIZAR SUA INSCRIÇÃO



DATAS DAS PROVAS COLETIVAS DELF ESCOLAR/JUNIOR

SESSÃO NOVEMBRO - DELF A1, A2, B1 e B2

	Diploma	Data
Provas coletivas	A1	Quarta-feira 13 de novembro
	B1	
	A2	Quinta-feira 14 de novembro
	B2	
	Diploma	Data na AF SP
Prova individual oral	A1	Entre os dias 01 e 29 de novembro
	A2	Entre os dias 01 e 29 de novembro
	B1	Entre os dias 01 e 29 de novembro
	B2	Entre os dias 01 e 29 de novembro

DELFDALF

INFORMAÇÕES IMPORTANTES PARA REALIZAR SUA INSCRIÇÃO



QUEM?

- Qualquer pessoa que quiser valorizar suas competências em francês para fins pessoais ou profissionais.
 - Não há restrições quanto à idade, formação acadêmica ou nacionalidade dos candidatos (exceto a francesa).
- **IMPORTANTE:** o DELF “Junior”, com temas adequados à realidade do público adolescente, indicado para candidatos com até 15 anos de idade no ano de inscrição para o Exame é **oferecido somente na sessão de novembro de cada ano. Em 2019 farão parte desta categoria os nascidos a partir de 01/01/2004.**

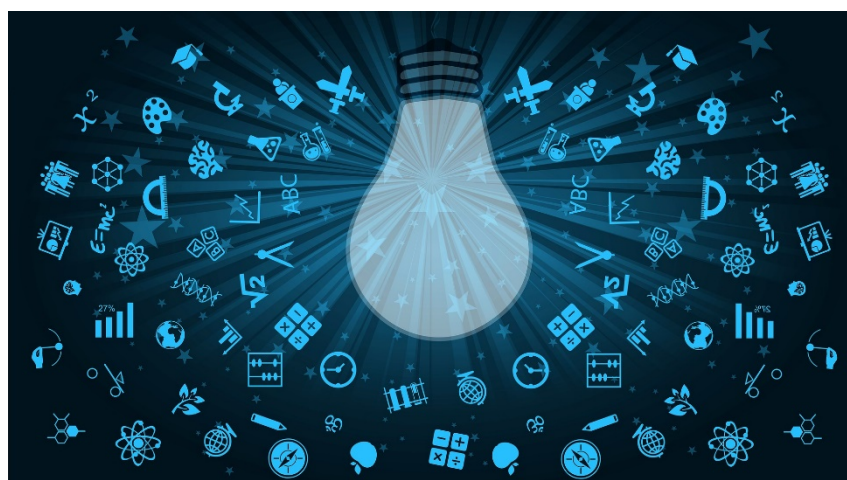

DELFDALF

INFORMAÇÕES IMPORTANTES PARA REALIZAR SUA INSCRIÇÃO



QUANTO EM 2019?

PREÇO DELFDALF - "TOUT PUBLIC" E JUNIOR

DIPLOMAS	PÚBLICO EM GERAL (EXTERNO)	PREÇOS COM DESCONTO	
		PARA ALUNO AF SP (1)	ESTUDANTES UNIVERSITÁRIOS (2)

DELF A1	R\$208,00	R\$166,00	R\$208,00
DELF A2	R\$279,00	R\$223,00	R\$279,00
DELF B1 (3)	R\$377,00	R\$300,00	R\$300,00(2)
DELF B2 (3)	R\$460,00	R\$368,00	R\$368,00(2)
DALF C1	R\$678,00	R\$543,00	R\$678,00
DELF C2	R\$771,00	R\$615,00	R\$771,00

(1) Alunos dos cursos regulares da Aliança Francesa de São Paulo, regularmente matriculados e cursando, inclusive do Curso On-Line da Aliança Francesa de São Paulo e do Curso Preparatório DELFDALF da AF São Paulo para inscrição e provas na AF São Paulo, beneficiam de preço especial com desconto em todos os diplomas.

(2) Estudantes Universitários - Delf B1 e B2 unicamente - mediante apresentação de declaração ou carteirinha da faculdade atualizada e dentro da validade.

Enviar o comprovante para exames@aliancafrancesa.com.br assim que tiver feito a inscrição on-line para que possamos aplicar o desconto; caso contrário será cobrado o valor integral.

(3) TARIFAS DELF B1 e B2 CONGELADAS PARA AS SESSÕES DE FEVEREIRO e JUNHO 2019! (MESMOS VALORES PRATICADOS EM 2018).

DELFDALF

INFORMAÇÕES IMPORTANTES PARA REALIZAR SUA INSCRIÇÃO

FORMAS DE PAGAMENTO:

-> **Boleto bancário ou cartão de crédito (*)**

Assinalar a opção escolhida no formulário de inscrição on-line, sabendo que:

- 1- boleto bancário – com vencimento do boleto para a data limite de inscrição;
- 2- cartão de crédito (*) em 1 ou 2 parcelas. Ver detalhes no informativo da sessão escolhida.
- 3- Para o pagamento com cartão de crédito, você receberá um e-mail com a documentação necessária a nos ser enviada para realizar a transação à distância ou, se preferir, poderá dirigir-se a uma Unidade da AFSP para efetuar o pagamento no prazo de 3 dias úteis após receber e-mail com a liberação para o pagamento **e no máximo na data limite de inscrição da respectiva sessão.**

IMPORTANTE: Em caso de desistência após a inscrição ou de não comparecimento nos dias das provas não haverá devolução da taxa nem transferência de crédito para outra sessão.



DELFDALF

INFORMAÇÕES IMPORTANTES PARA REALIZAR SUA INSCRIÇÃO



ONDE EM SÃO PAULO?

INSCRIÇÕES

Aqui na AF São Paulo a inscrição é feita apenas on-line – conforme formulário e instruções abaixo.

LOCAIS DE PROVAS NA AF SÃO PAULO:

➤ Em nossas unidades:

- Centro e/ou
- Jardins Trianon e/ou
- Faria Lima

A Aliança Francesa de São Paulo se reserva o direito de alterar as informações sem aviso prévio.

Uma convocação individual será enviada aos inscritos por e-mail formalizando o local, dia e horário das provas.

DEMAIS ALIANÇAS FRANCESAS HABILITADAS NO BRASIL:

Entrar em contato direto para informações sobre procedimentos de inscrição e provas.

- Confira:

<http://www.aliancafrancesabrasil.com.br/sedes>

DELFDALF

INFORMAÇÕES IMPORTANTES PARA REALIZAR SUA INSCRIÇÃO



COMO?

PROCEDIMENTOS INSCRIÇÃO ON-LINE

1. Leia atentamente o regulamento que contém todas as informações de locais, dias, horários, condições de inscrição, pagamento e cancelamento.
2. Preencha todos os campos do formulário de inscrição de acordo com a sua categoria.
3. Certifique-se de realizar a inscrição no diploma correto. Não será aceita a transferência de inscrição para outro diploma. O nome e sobrenome devem ser preenchidos com base nos dados do RG.
4. Ao final do preenchimento, após leitura do **TERMO DE ACEITE**, ao validar o pedido de inscrição, **você declara que todas as informações fornecidas estão corretas e concorda com todos os termos do regulamento**. Você receberá por e-mail uma cópia do formulário preenchido.

IMPORTANTE: Os dados constantes do formulário, além de constituírem a base do sistema DELFDALF, serão impressos no atestado de aprovação e no diploma, sendo de integral responsabilidade do candidato a veracidade das informações prestadas e o correto preenchimento dos campos solicitados.



DELFDALF

INFORMAÇÕES IMPORTANTES PARA REALIZAR SUA INSCRIÇÃO

5. Em caso de problema no preenchimento do formulário ou de alguma dúvida referente aos exames DELFDALF, envie um e-mail para exames@aliancafrancesa.com.br

6. **Para opção de pagamento através de boleto bancário:** em até 03 dias úteis você receberá por e-mail o boleto para o pagamento da taxa de inscrição, o contrato e o requerimento correspondentes, além de uma cópia do regulamento.

Para opção de pagamento com cartão de crédito: ao escolher essa opção no formulário de inscrição on-line, nós enviaremos a você por e-mail, em até 03 dias úteis, as instruções e a carta de autorização para a transação via cartão à distância. Será preciso preencher e assinar o documento, anexar cópia do RG/Habilitação + cópia do cartão – frente/verso e nos enviar por e-mail para que possamos efetuar a venda. Enviaremos a você por e-mail cópia do comprovante da transação.

OBSERVAÇÃO: Em caso de pagamento com cartão de crédito, ver detalhes no informativo da sessão escolhida.

7. **IMPORTANTE:** Em caso de pagamento através de boleto bancário, se houver desconto aplicado à sua inscrição (aluno AF São Paulo para todos os diplomas; e para estudantes universitários mediante comprovação obrigatória apenas para B1 e B2), fazer o respectivo abatimento de valor no boleto, no momento em que for pagar, conforme indicado no próprio boleto.

8. A aceitação da inscrição e dos termos do regulamento ficam expressamente condicionados ao pagamento da taxa de inscrição.

9. Uma convocação será enviada para o seu e-mail no prazo máximo de 10 dias antes da data das provas. **Em caso de não recebimento da convocação nesse prazo**, é imprescindível escrever para exames@aliancafrancesa.com.br

Será obrigatório apresentá-la juntamente com documento de identidade com foto (RG, Habilitação ou Passaporte) nos dias das provas, sob pena de não realização do exame.

IMPORTANTE: Em caso de desistência após a inscrição ou de não comparecimento nos dias das provas não haverá devolução da taxa nem transferência de crédito para outra sessão.

DELFDALF

INFORMAÇÕES IMPORTANTES PARA REALIZAR SUA INSCRIÇÃO

INFORMAÇÕES GERAIS

- ✓ Não há pré-requisito, não é preciso possuir diploma de nível inferior para se apresentar em diploma de nível mais elevado.
- ✓ O candidato pode se inscrever para vários diplomas em uma mesma sessão.
- ✓ Os diplomas são independentes e podem ser apresentados sem limite de tempo.
- ✓ **Não é permitido se inscrever para um mesmo nível/diploma de uma sessão subsequente a uma sessão cujos resultados ainda não tenham sido divulgados.**
- ✓ Cada exame dá direito a um diploma.
- ✓ O candidato pode escolher o diploma que corresponde ao seu nível de conhecimento no idioma fazendo uma auto avaliação a partir do conteúdo, programa e modelos de provas disponíveis no site oficial www.ciep.fr ou também fazendo um teste de orientação através do link <http://www.campus-electronique.tm.fr/testfle/>
- ✓ Por serem diplomas, têm validade permanente e por este motivo não é possível refazer um mesmo nível só para melhorar as notas.

Os resultados - no site, e os atestados de aprovação - estarão disponíveis para retirada na Unidade onde as provas foram realizadas, **em data informada através de cartazes espalhados pela Aliança Francesa nos dias das provas.**

DELFDALF

INFORMAÇÕES IMPORTANTES PARA REALIZAR SUA INSCRIÇÃO



Setor de Exames e Certificados

11. 3017-5685 | exames@aliancafrancesa.com.br



Alliance Française

São Paulo