

TCF

Test de Connaissance du Français



af

TCFS – DEZEMBRO 2020



DATAS

TCF TOUT PUBLIC/CAPEs/DAP E TCF CANADA

DATA DO EXAME	Período de inscrição
01/12 à 15/12	de 14/10/2020 à 03/11/2020

• **TCF TOUT PUBLIC:** É composto de três provas obrigatórias e duas provas facultativas, combinação à escolha do candidato em função do que lhe é pedido pela instituição solicitante;

• **TCF CAPEs:** todas as provas são obrigatórias, exclusivamente para alunos universitários, mediante comprovação anexada no momento da inscrição. Serão aceitos como comprovante, declaração ou carteirinha da faculdade atualizada e dentro da validade.

TCF TP/DAP: É o mesmo teste tout public adaptado para atender os candidatos do antigo TCF DAP. Provas obrigatórias+ expressão escrita obrigatória.

NO DIA DO EXAME É NECESSÁRIO TRAZER



APRESENTE-SE SOZINHO(A) OU EM
COMPANHIA DE UM ÚNICO ADULTO



OBS: Por medida de segurança, no dia do exame não haverá disponibilização de água nos bebedouros.

Taxa de Inscrição - Sessão DEZEMBRO 2020

(Valores em R\$ sujeitos à alteração sem aviso prévio)

Teste		Valor
TCF - TP/DAP		R\$ 1465,00
TCF - CANADA		R\$ 1872,00
TCF - CAPES (4)		R\$ 752,00
TCF Tout public	Provas obrigatórias (1)	R\$ 962,00
	Prova facultativa EE (2)	R\$ 503,00
	Prova facultativa E0 (3)	R\$ 503,00

A partir de novembro de 2020 os candidatos estrangeiros que estão preenchendo uma *Demande d'Admission Préalable* (DAP), que consiste em um formulário de candidatura ao primeiro ou segundo ano de graduação (L1 ou L2) em uma universidade francesa ou a qualquer nível de estudos em uma Escola Nacional Superior de Arquitetura.

Deverão passar o exame **TCF TP (Tout Public) com prova de expressão escrita obrigatória.**

Os certificados assim emitidos não incluirão mais as palavras "*Demande d'Admission Préalable*", mas serão totalmente compatíveis para completar os "*dossiers*" dos alunos que desejam integrar uma (L1 ou L2) em uma universidade francesa ou a qualquer nível de estudos em uma Escola Nacional Superior de Arquitetura. Também serão aceitos os exames **TCF – CAPES, DELF B2 e DALF C1 e C2.**

IMPORTANTE:

Em caso de desistência após a inscrição ou de não comparecimento no dia da prova não haverá devolução da taxa nem transferência de crédito para outra sessão.

? COMO?

Inscrição Online - Procedimento

Inscrição on-line - provas na AF São Paulo

1 - Leia atentamente as informações deste regulamento que contém todos os detalhes quanto ao local, datas, horários, condições de inscrição, pagamento e cancelamento das provas.

2 - Preencha todos os campos do **formulário da sessão escolhida, de acordo com a data e o TCF que irá prestar.**

Certifique-se de realizar a inscrição no **TCF correto e fazer a escolha/opção correta de provas.** Não será aceita a transferência de inscrição para outro tipo e nem da data de provas. O nome e sobrenome devem ser preenchidos com base nos dados do RG.

***Clique e faça a sua inscrição.**

TCF TP/CAPES/DAP



TCF CANADA



3 - Ao final do preenchimento, após leitura do **TERMO DE ACEITE.** Ao validar o pedido de inscrição, **você declara que todas as informações fornecidas estão corretas e concorda com todos os termos referentes à realização das provas.** Você receberá por e-mail uma cópia do formulário preenchido.

IMPORTANTE: Os dados constantes do formulário, além de constituírem a base do sistema da AFSP e da plataforma do CIEP, serão impressos no atestado de resultados, sendo de integral responsabilidade do candidato a veracidade das informações prestadas e o correto preenchimento dos campos solicitados.

4 - Em caso de dúvidas e/ou de problema no preenchimento do formulário, envie um e-mail para **exames@aliancafrancesa.com.br**

TERMO DE COMPROMISSO

- 1- A inscrição somente será confirmada após o processamento do pagamento da taxa de inscrição.
- 2 - Somente haverá transferência de sessão em caso de falta por força maior sendo justificada em até 48 horas após a data do exame, mediante aprovação do CIEP.
- 3 - A data do exame poderá ser alterada se houver prorrogação do confinamento imposto pelo governo e prefeitura do Estado de São Paulo.
- 4 - É obrigatória a apresentação de documento de identificação original com foto, máscara, fone de ouvidos e um par de luvas para a realização das provas.
- 5 - Uma convocação será enviada para o seu e-mail uma semana antes da data da prova.
- 6 - O prazo estimado para divulgação do resultado é de 30 dias a contar da data do exame.
- 7 - Será feita a medição de temperatura corporal, o candidato que apresentar temperatura igual ou maior que 37,8 graus não poderá permanecer no centro de exames. **(só será feita a transferência para outra sessão mediante entrega do atestado médico em até 48 horas após o exame ter ocorrido)**
- 8- é obrigatório se apresentar portando máscara facial, um par de luvas para manuseio do computador e um fone de ouvido plugue p2.
- 9 - O candidato declara que realiza este exame por sua livre e espontânea vontade e em perfeitas condições de saúde; sendo assim, concorda em isentar de responsabilidade o Centro de Exames Aliança Francesa de São Paulo.

IMPORTANTE:

Inscrição para TCF ANF, Québec - todas as opções e TCF Tout Public com opção de prova de expressão oral e TCF CAPES

ADICIONAR OBRIGATORIAMENTE FOTO DIGITAL diretamente na plataforma do CIEP. Após o período de inscrição você receberá um e-mail automático da plataforma do CIEP para adicionar a foto.

- tamanho 3 x 4 ou 5 x 7
- dimensão mínima: 248 x 349 pixels
- tamanho máximo: 4 Mb
- formatos aceitos: jpg, jpeg, bmp e png

af

Alliance Française

São Paulo

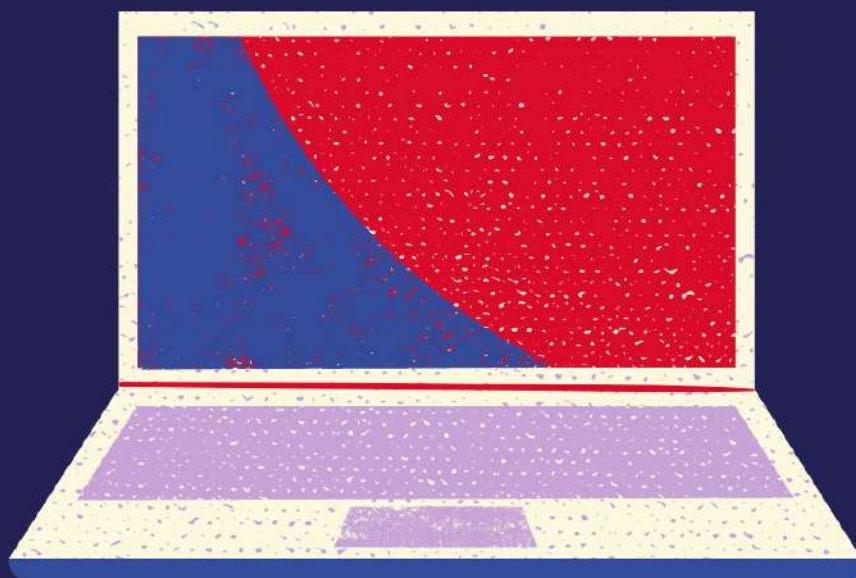

Protocolo Sanitário

**GUIA PARA O FUNCIONAMENTO DO
CENTRO DE EXAMES**

**DELF – DALF TCF E TEF
DEPARTAMENTO DE EXAMES E CERTIFICAÇÕES**

ORIENTAÇÕES PRÁTICAS

PROTOCOLO SANITÁRIO

De acordo com o protocolo sanitario imposto pela FEI (França Educação Internacional) a distância entre as mesas dos candidatos durante os exames deve ser de pelo menos 1,50 metro.

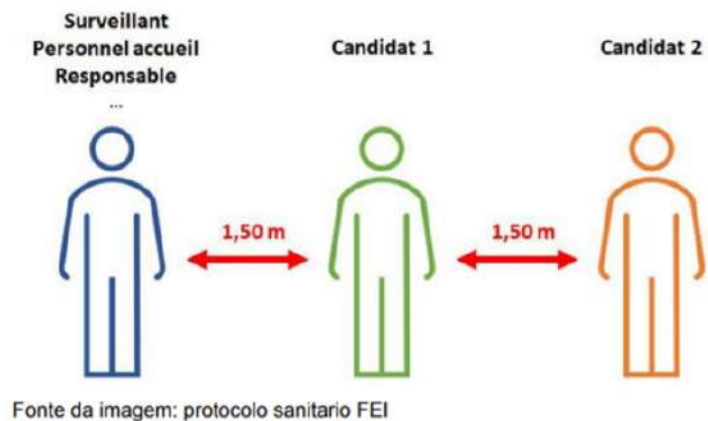

A capacidade de recepção é determinada de acordo com as medidas sanitárias a serem aplicadas.

As salas de aplicação e de preparação devem ser organizadas de modo a manter uma distância de pelo menos 1,50 metros entre as mesas e a mesa do supervisor.

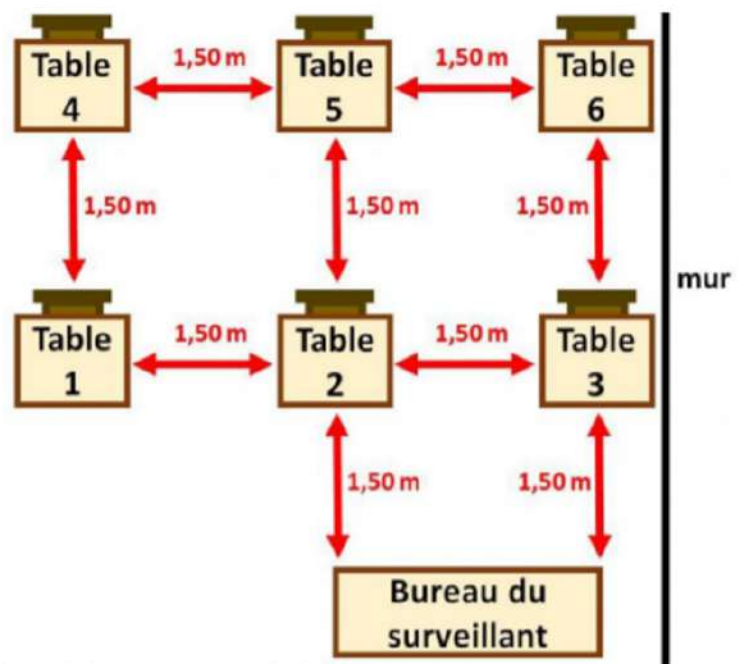

PROTOCOLO SANITÁRIO

A lavagem das mãos deve ser realizada, no mínimo:

- À chegada ao centro de exames;
- Antes de entrar na sala de teste;
- Antes e depois de cada refeição;
- Antes de usar o banheiro e depois de usá-lo;
- Depois de assoar o nariz, tossir ou espirrar.



Fonte da imagem: protocolo sanitario FEI

uma janela de acrílico destinada a separar o candidato do júri.

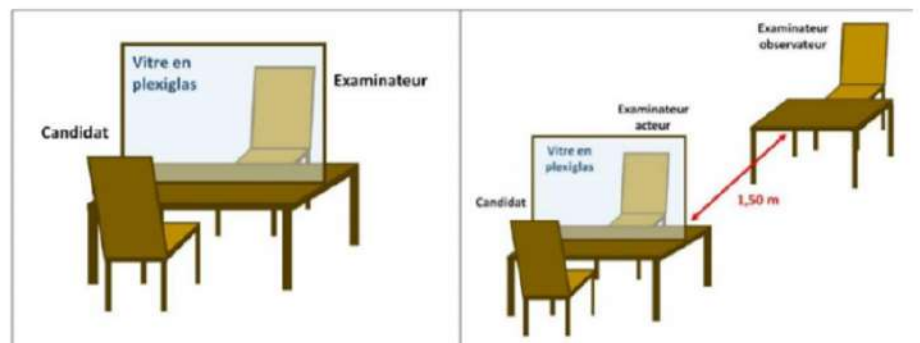

Fonte da imagem: protocolo sanitario FEI

PROTOCOLO SANITÁRIO



Organização das provas coletivas

Em relação ao material de exame enviado pela **France Éducation international**, a (s) pessoa (s) com poderes para verificar a integridade e a conformidade dos itens (folhetos, CD de áudio ...) devem esperar **48 horas** antes de abrir os pacotes. Após a realização das verificações, o material do exame deve ser armazenado em local seguro e não ser mais manuseado antes do dia do exame.

Os responsáveis de entrega da prova realizarão a higiene anterior a qualquer manuseio de material.

Todas as salas são higienizadas anteriormente a cada prova.

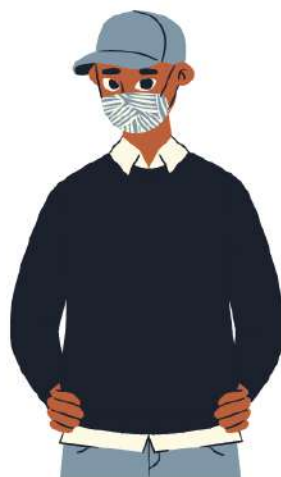

Os candidatos devem apresentar os seguintes itens, sem exceção:

- O documento de identidade
- Sua convocação
- Uma máscara
- Caneta
- Um par de luvas cirúrgicas descartáveis
- fones de ouvido com plugue p2

Local / Horário de provas inscritos na AF de São Paulo

Local:

AF Centro - **R General Jardim, 182 | Próx Metrô República - saída Caetano de Campos**

TCF TP/DAP

- Prova de compreensão oral: 09h - 09h25
- Prova de compreensão escrita: 09h40 - 10h25
- Prova de expressão escrita: 10h40 - 11h40

TCF CANADA

- Prova de compreensão oral: 09h00 - 09h35
- Prova de compreensão escrita: 09h40 - 10h40
- Prova de expressão escrita: 10h50 - 11h50
- Prova de expressão oral: individual - horário informado através da convocação; duração de 12 minutos aproximadamente

TCF ANF

- Prova de compreensão oral: 09h - 09h25
- Prova de compreensão escrita: 09h40 - 10h25
- Prova de expressão escrita: 10h40 - 11h40
- Prova de expressão oral: individual - horário informado através da convocação; duração de 12 minutos aproximadamente

TCF Tout Public – Geral ou Especial (CAPES):

- Provas obrigatórias: 09h - 10h25
- Prova facultativa de expressão escrita: 10h40 - 11h40
- Prova facultativa de expressão oral: - individual - horário informado através da convocação; duração de 12 minutos aproximadamente

TCF QUÉBEC:

- Prova de compreensão oral: 09h - 09h25
- Prova de compreensão escrita: 09h40 - 10h25
- Prova de expressão escrita: 10h40 - 11h40
- Prova de expressão oral: individual - horário informado através da convocação; duração de 12 minutos aproximadamente

RESULTADO: Disponível no período de 20 a 30 dias após a data da realização das provas. Entramos em contato por e-mail para avisar quando o Atestado de Resultados chegar. Não é permitido informar o resultado por telefone.



Alliance Française
São Paulo

Setor de Exames e Certificados
11 3017-5685/5694 |
exames@aliancafrancesa.com.br